

Hands-On-Übungen

Strukturerhalt der Extraktionsalveole (Socket Presevation)

1.
 - Heilung der Aveole nach der Extraktion
 - Klassifizierung der Behandlungskonzepte
 - Wo und Wie ist der Strukturerhalt möglich?
 - Indikation für Socket Preservation
 - Indikation für Ridge Preservation
 - Weichgewebsmanagement
 - Prothetische Interimsversorgung
 - Langzeitstabilität

2. Live-OP

Socket Preservation mit Geistlich Bio-Oss[®] Collagen,
Ridge Preservation mittels Geistlich Bio-Oss[®] Spongiosa,
Verschluss mit Geistlich Bio-Gide[®] Membrane.

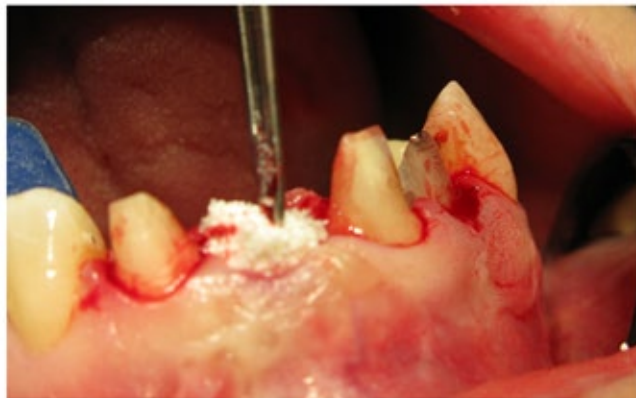

Der Verlust eines Zahnes geht zwangsläufig mit dem Verlust an Hart- und Weichgewebe einher. Die Rekonstruktion der dentofacialen Harmonie in der ästhetisch kritischen Zone ist eine große Herausforderung (prä- und implantalogisch). Aufgrund der aktuellen wissenschaftlichen Daten möchte ich verschiedene Behandlungskonzepte zur Versorgung der Alveole nach Zahnextraktion mit Ihnen Besprechen.

3. Praktische Übungen am Schweinekiefer

Schonende Extraktion mit Piezosurgery[®]
Strukturerhalt der Extraktionsalveole durch
Socket Preservation und Ridge Preservation
Verschlussnahttechniken



4. Schriftliche Lernzielkontrolle

Implantologie



Referent



Drs. G.J. Kisters
Witten

Kurszeiten

Mittwoch, 5 Mai 2010
15.00 - 18.00 Uhr

Ort

IZK Witten

Im Esch 4
58455 Witten
gjk@drs-kisters.de
Teilnehmerzahl
max. 8 Personen

Veranstalter

IZK Witten
Geistlich Biomaterials,
Baden-Baden

Mit freundlicher
Unterstützung von:
Hu-Friedy, Leimen
Resorba Wundversorgung,
Nürnberg

Klinikbekleidung ist erforderlich!

Abendessen in „Post
im Lottental“
Grimbergstraße 52,
44797 Bochum

5 Fortbildungspunkte

Innovative Zahnmedizin Kisters